名　　称：	R1800BT（中文）说明书		东莞市漫步者科技有限公司
材　　质：	80克书纸，折页不打钉	版面设计：	
尺　　寸：	105X146mm	校　　对：	
版本号及料号：	V1.2	批　　准：	

2017年爱德发印制
版权所有，翻印必究
本手册内所有图文，未经授权，严禁任何方式之全面或部分使用。
本手册为随机手册，不得转卖，散发。
2017年6月
Copyright © 2017
All Rights Reserved.
Manual Edition 1.2, June. 2017
Printed in China

EDIFIER
www.edifier.com
北京爱德发科技有限公司
地址：北京市海淀区北四环西路68号
中国制造
Beijing Edifier Technology Co., Ltd.
Made in China

IB-100-R1800B-02

EDIFIER 漫步者　多媒体有源音箱
Multimedia Speaker

R1800BT

使用说明书

使 用 前 请 仔 细 阅 读

重要安全信息

* 请阅读这些说明。
* 请保留这些说明。
* 请注意所有警告。
* 请遵循所有说明。
* 本产品可在热带地区使用。
* 本产品最高使用的环境温度为40℃。
* 本产品可在海拔5000米及以下地区使用。
* 请按照制造商的说明进行安装。
* 请将音箱放在一个稳固的位置，以防坠落造成音箱损坏或人身伤害。
* 请不要在靠近水的地方使用音箱，也不要将音箱浸入任何液体中或将任何液体滴落、泼溅到音箱上。
* 音箱上面严禁放置任何装满水的器具，如花瓶；也不要在音箱上放置任何形式的明火，如点亮的蜡烛。
* 请不要堵塞音箱的开口处，不要将物体塞入音箱的通风口或槽隙中，请在音箱的周围留足空间，以便能够保持良好的通风（建议5cm以上）。
* 请不要在靠近任何热源（如散热器、暖气设备、炉灶或其它产生热量的设备，包括放大器）的地方安装音箱。
* 低音箱内有电危险，请勿打开后盖，以免触电和影响保修。
* 请确保电源线不会受到踩踏或挤压，尤其是电源线插头处及设备连接点上。
* 请务必将音箱连接到计算机或音频设备的低电平音频输出插孔中。
* 请务必使用制造商指定的附件。
* 在有雷雨时，为了安全，请将电源线插头从电源插座中拔出，并关闭计算机。
* 长时间不使用时，请将此设备电源线插头从电源插座中拔下。
* 无论设备因何原因损坏，都必须及时请专业维修人员修理(如插头损坏、液体溅入或物体落入设备中、设备淋过雨或受潮、不能正常工作或被摔过)。
* 在用干布擦拭清洁音箱之前，请先将音箱的音频连接线从计算机上拔下，并从电源插座上拔下电源线插头。
* 请将音箱调至合适音量，避免对您的听力和设备造成损害。
* 本产品是以电源插头为断开装置，使用时应使插头处于方便断开的位置。
* 如果电池更换不当会有爆炸危险，只能用同样类型或等效类型的电池来更换。
* 禁止拆解、撞击、挤压或投入火中，请勿使电池暴露在导电材料、液体、火或高温。
* 如果电池出现严重鼓胀、泄漏、变色或出现其它任何异常，请勿继续使用；如果电池使用不当，就有可能爆炸或泄漏，从而造成烧伤和其它人身伤害；如果电池泄漏，应小心根据当地的电池处理相关法律和规定要求立即弃置电池。

此设备只适用于室内环境。

此设备是 CLASS II 或双重绝缘的电子设备。通过此设计，它不需要一个安全连接到电气接地。

警告：
为减少火灾或触电危险，
请勿将设备淋雨或受潮。

请注意防止触电

1　打开包装

打开包装

请确认您所购买音箱的包装箱上的型号标示，如与您欲购买的型号不符，请迅速与您的购买商家联系。

● R1800BT物品清单

- ☑ 主副音箱各一只
- ☑ 遥控器一只
- ☑ 3.5mm耳机插头转双莲花音频线一条
- ☑ 音箱连接线一条
- ☑ 说明书及售后服务卡一份

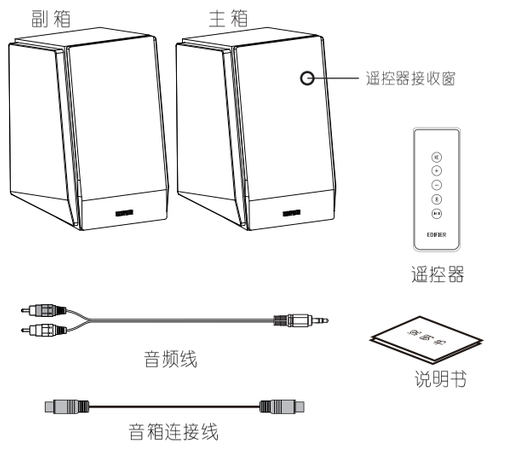

2　后面板说明

示意图

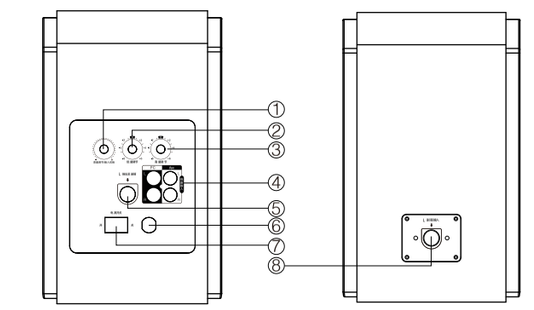

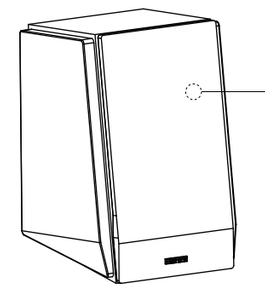

① 总音量调节旋钮
轻按可切换Line In/蓝牙输入
② 低音调节旋钮
③ 高音调节旋钮
④ 线路输入接口
⑤ 连接副箱接口
⑥ 电源线
⑦ 电源开关
⑧ 连接主箱接口
⑨ LED指示灯
蓝色：蓝牙输入模式
绿色：线路输入模式

注：本说明书中的图片均为示意图，可能与实物有偏差，请以实物为准。

3　遥控器说明

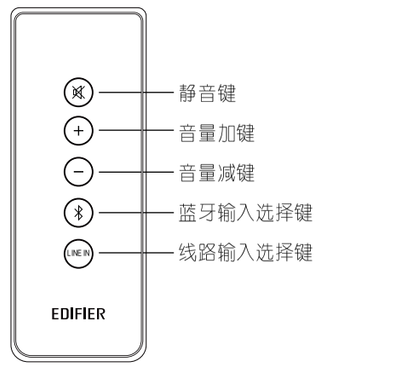

遥控器电池的更换

遥控器电池的更换：
按图所示方法取下遥控器电池仓，将电池正确装入电池仓内，然后关闭电池仓。
说明：本产品在出厂时已将标配的一块CR2025纽扣电池装入遥控器内，并用绝缘胶纸将电池电极封闭，初次使用时请取下保护电极的绝缘胶纸。

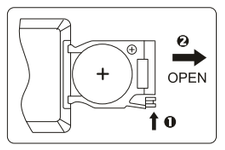

注意事项：

1.请勿将遥控器放置在潮湿或高温的地方。
2.请勿将电池置于过热环境中，应避免强烈的光照、火等。
3.长期不使用时，请将电池取出。
4.不可否弃电池，否则会有化学灼伤危险！
5.本产品含有纽扣电池，如不慎吞咽电池，会对人体产生严重的伤害，甚至在2小时内致人死亡。不可将新的或已使用的电池放在儿童能接触到的地方。
6.如电池仓没有安全关闭，请勿使用本产品，并确保将遥控器放在远离儿童的地方。
7.如怀疑吞下了电池或是将电池放入了体内，请立即去医院进行检查。

4　使用说明

接线图

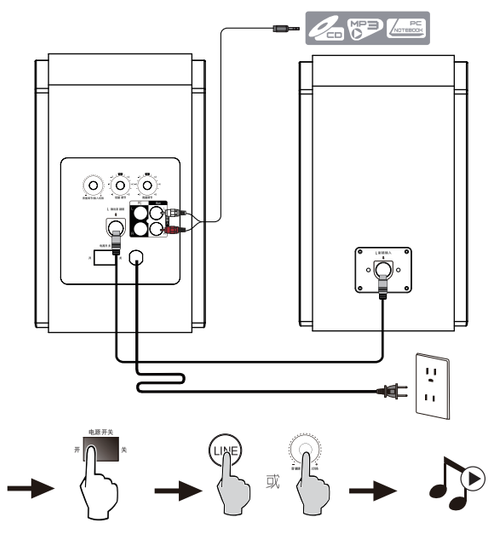

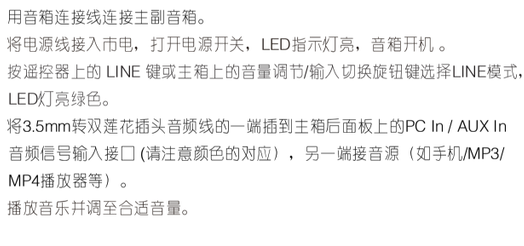

1、用音箱连接线连接主副音箱。
2、将电源线接入市电，打开电源开关，LED指示灯亮，音箱开机 。
3、按遥控器上的 LINE 键或主箱上的音量调节/输入切换旋钮键选择LINE模式，LED灯亮绿色。
4、将3.5mm转双莲花插头音频线的一端插到主箱后面板上的PC In / AUX In 音频信号输入接口（请注意颜色的对应），另一端接音源（如手机/MP3/MP4播放器等）。
5、播放音乐并调至合适音量。

5　蓝牙输入模式

Bluetooth® 蓝牙输入

1、按遥控器上的 ᛒ 键或主箱上的音量调节旋钮键选择蓝牙模式，LED灯亮蓝色。
2、打开您的蓝牙设备搜索并选择连接“ EDIFIER R1800BT ”， 如系统提示需要PIN码时，请输入“ 0000 ”。

2"　断开蓝牙： 长按总音量旋钮约两秒，蓝牙断开
播放： 重新连接蓝牙后再播放音乐

说明： 1、请确定您的设备支持A2DP (蓝牙音频传输协议)。
2、部分蓝牙设备因软件设置的不同，与本机连接使用时功能可能会有差异。

规格参数

规格参数 (执行标准:SJ/T 11540-2015)

失真限制的输出功率：	R/L: 16W+16W(高音) R/L: 19W+19W(中低音)
音频输入：	PC / AUX / 蓝牙
额定声频率响应范围：	R/L: 60Hz-20KHz
高音单元：	Φ19mm 丝膜高音
中低音单元：	4 英寸(外径116mm)
蓝牙版本：	V4.0
蓝牙协议：	A2DP, AVRCP
蓝牙传输距离：	约10米
噪声声级：	≤25dB（A）

6　疑难解答

疑难解答：

只有一边音箱有声怎么办？
首先请检查音箱之间的连线是否接好。其次可以尝试连接其它音源设备，如音箱能正常发声，请检查您之前的音源。如音箱仍不正常，请联系售后客服。

音箱都无声，怎么办？
1、请检查电源插头是否插好，电源开关是否打开。
2、请检查音源和连接线是否正常。
3、请检查音源信号输出是否正常。
4、请检查音箱或音源的音量是否已被调至最小。
5、请断开音箱电源后重新开机。

音箱的噪声问题？
漫步者音箱具有低噪声特点，有些音源本身的噪声会高出音箱的数倍。所以检查时应拔掉音频线，然后开大音量，1米之外应基本听不到喇叭发出的声音。

遥控器不起作用
检查遥控器的电池是否有电、电池安装是否正确；检查遥控窗口以及遥控接收头是否被覆盖。

声　明：由于产品的不断更新发展，我们保留在没有事先通知的情况下，对本公司产品进行变动、修改的权力。
EDIFIER®、Ramble®、漫步者®、漫步®、Xemal®、声迈® 均为爱德发持有的注册商标。我公司保留一切权利，仿冒必究。其他所涉及的商标均属于其所有者。

7　产品中有害物质的名称及含量

产品中有害物质的名称及含量

部件名称	有害物质					
	铅(Pb)	汞(Hg)	镉(Cd)	六价铬 (Cr (VI))	多溴联苯 (PBB)	多溴二苯醚 (PBDE)
金属成分	×	○	○	○	○	○
木制部件	○	○	○	○	○	○
塑胶部件	○	○	○	○	○	○
电线电缆	×	○	○	○	○	○
电路板组件	×	○	○	○	○	○
金属电镀件	○	○	○	×	○	○

本表格依据SJ/T 11364的规定编制。
○：表示该有害物质在该部件所有均质材料中含量均在GB/T 26572规定的限量要求以下。
×：表示该有害物质至少在该部件的某一均质材料中的含量超出GB/T 26572规定的限量要求。
表中所有“×”的所有部件都应该依据RoHS法规(2011/65/EU号指令)。
注：环保使用期限仅对于产品正常工作的温度和湿度等条件。